

# 제로에너지빌딩 인증시스템

## [민원인] 매뉴얼

Zero Energy Building Certification System  
2020.03

## Table of Contents

1. 회원가입 & 로그인
2. 인증신청
  - 2-1 예비인증
  - 2-2 본인증
3. 인증완료
4. 인증반려

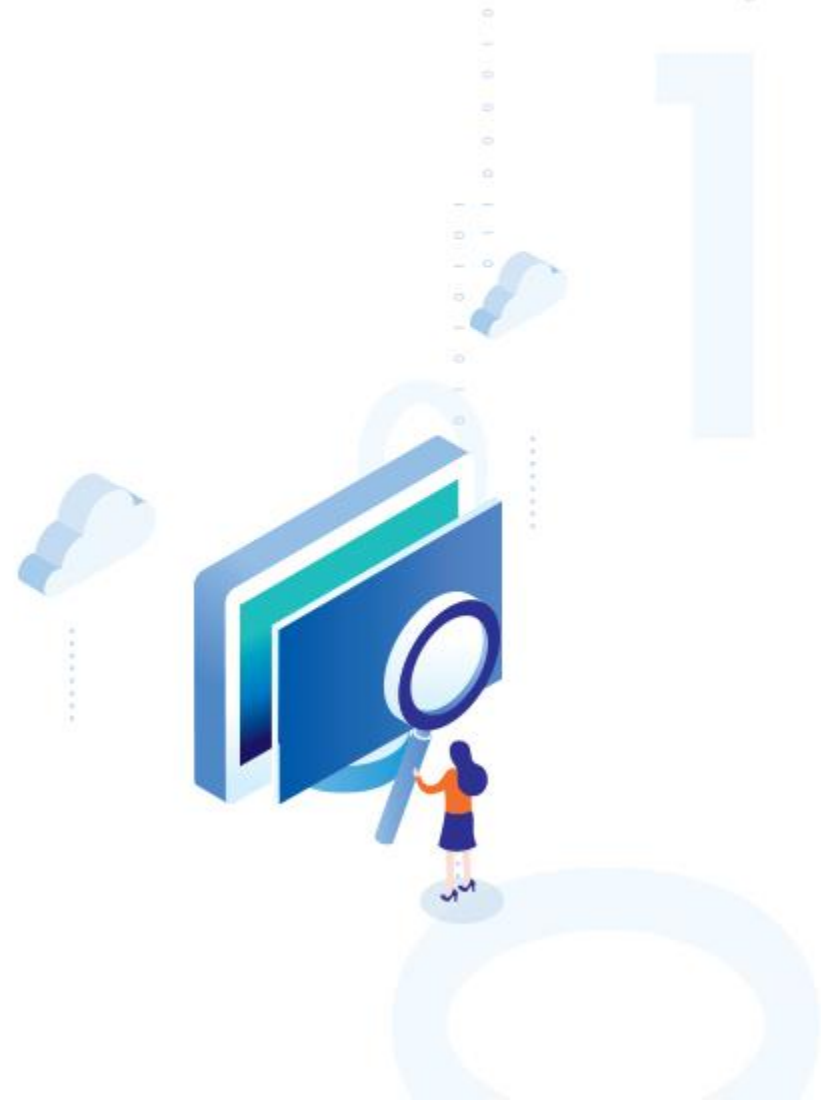

# [회원가입 & 로그인]

※ 민원인의 제로에너지빌딩 인증시스템의  
회원가입 및 로그인 절차를 안내합니다.

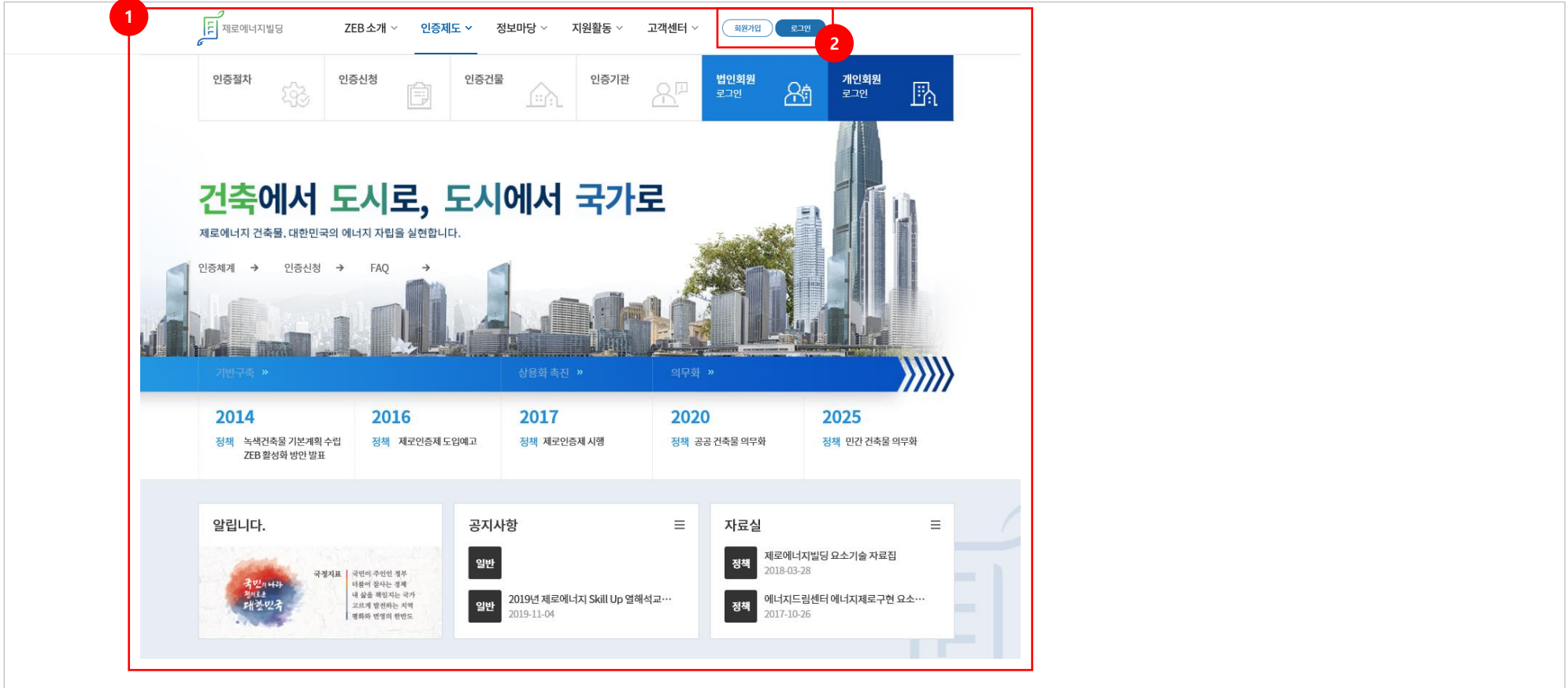

1. 제로에너지빌딩 인증시스템 메인화면
2. 회원가입을 위하여 회원가입 버튼 클릭

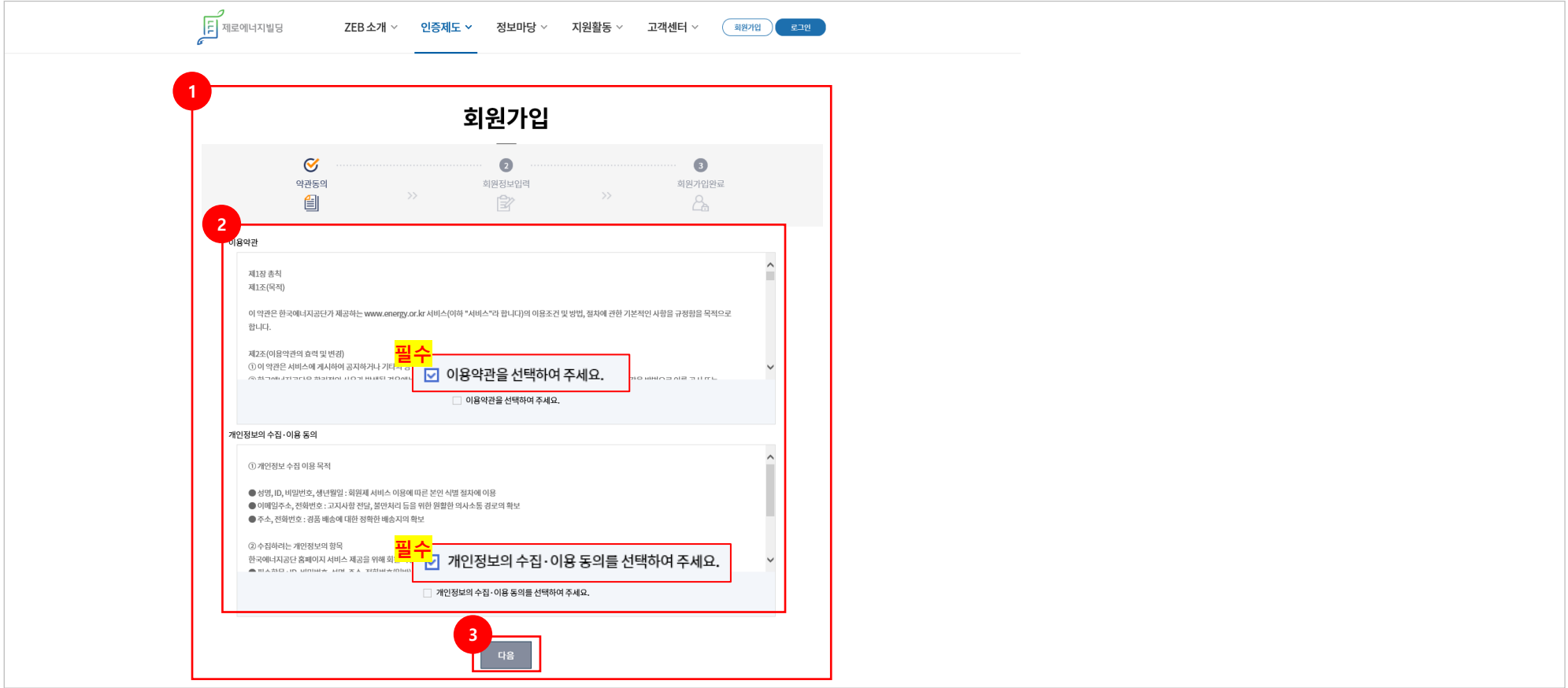

1. 제로에너지빌딩 인증시스템 개인/법인 회원가입 화면
2. 회원가입을 위한 이용약관 및 개인정보의 수집 및 이용동의 안내  
→ **이용약관 및 개인정보의 수집 및 이용동의 후 회원가입 진행**
3. 회원정보 입력을 위한 다음 단계로 이동

**Registration Form (Left):**

- Step 1:** The registration form with fields for Name, Email, Business Name, Contact, Birth Date, and Business Number. A yellow box highlights that fields marked with an asterisk (\*) are mandatory.
- Step 2:** A button labeled "공인인증서 회원가입" (Public Certificate Registration).

**Screenshots (Right):**

- Step 3:** A browser window showing the "사용자 정보 입력" (User Information Input) screen. It includes fields for Name and Public Certificate Number, and a "인증서체크" (Check Certificate) button.
- Step 4:** A screenshot of the "KICA 한국정보인증" (KICA Korea Information Authentication) window. It shows a list of certificates and a "공인인증서 인증" (Public Certificate Authentication) button.
- Step 5:** Two alert messages: "인증처리되었습니다." (Authentication completed) and "성공적으로 회원 가입 처리 되었습니다. 담당자 승인 후 이용 할 수 있습니다." (Member registration completed successfully. You can use it after supervisor approval).

1. 회원정보 입력 영역

→ [이름], [이메일], [업체명], [연락처], [생년월일], [사업자번호] 필수 입력

2. 공인인증서 회원가입 클릭

→ 인증서는 중복으로 가입되지 않으며, 개인회원은 사업자번호 매칭을 통하여 법인과 연결되며, 법인회원에게 승인을 받아야 개인회원 로그인이 가능

3. 본인확인 후 회원가입 진행

→ [사용자명], [주민등록번호] 입력 후 인증서 체크 클릭하여 회원가입 진행

4. 개인 또는 법인 공인인증서로 인증

5. 개인/법인 공인인증서 인증확인 완료

→ '인증처리가 되었습니다.'와 같은 알림창 활성화

→ '담당자 승인 후 이용할 수 있습니다.'와 같은 알림창 활성화

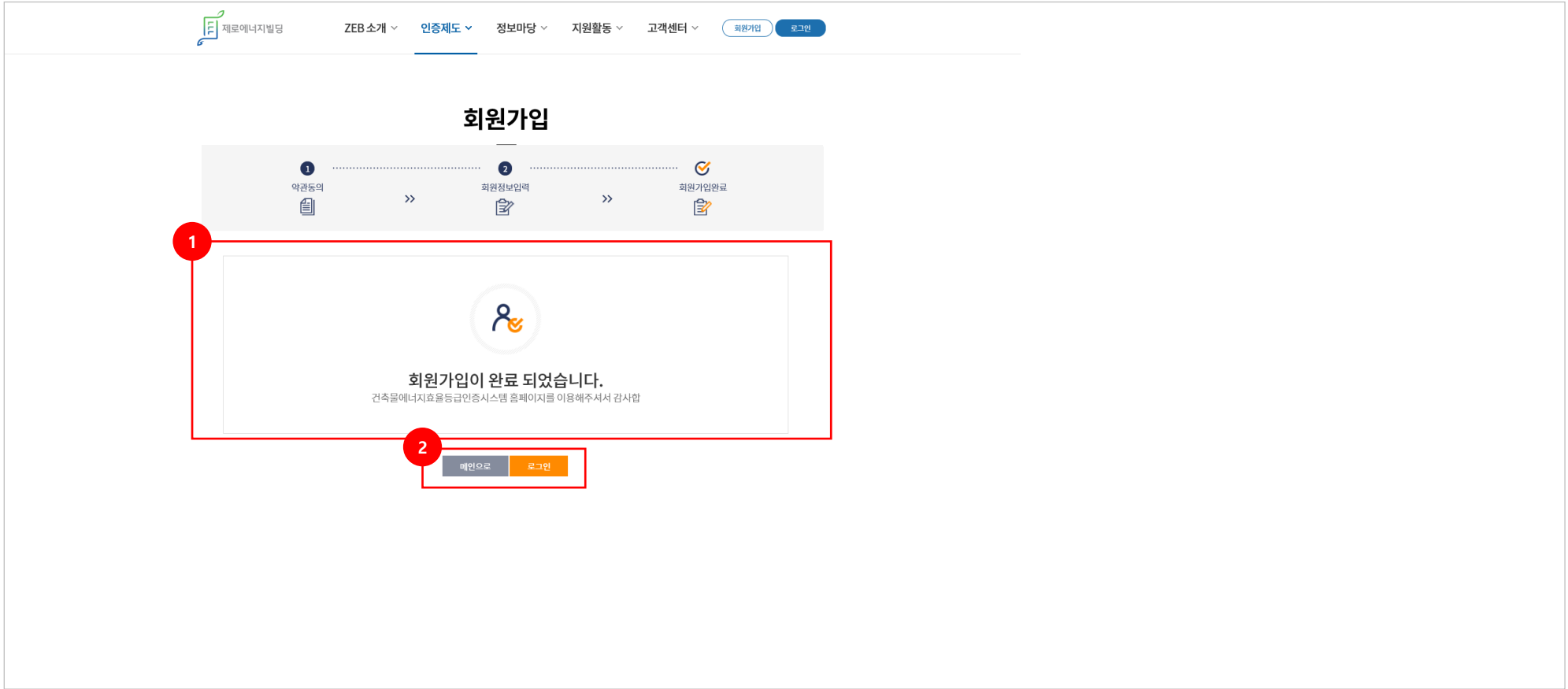

1. 회원가입 완료 화면

2. 메인화면 이동 및 로그인 버튼

→ 메인으로 : 클릭 시, 제로에너지빌딩 인증시스템 메인 화면으로 이동

→ 로그인 : 클릭 시, 제로에너지빌딩 인증시스템 로그인 화면으로 이동

- 1. 법인인 경우 법인회원 공인인증서 로그인
  - 2. 개인인 경우 개인회원 공인인증서 로그인
- 법인에 승인을 받지 못하였을 경우, 로그인 제한
- ※ 법인 승인을 위한 절차는 다음페이지를 참고

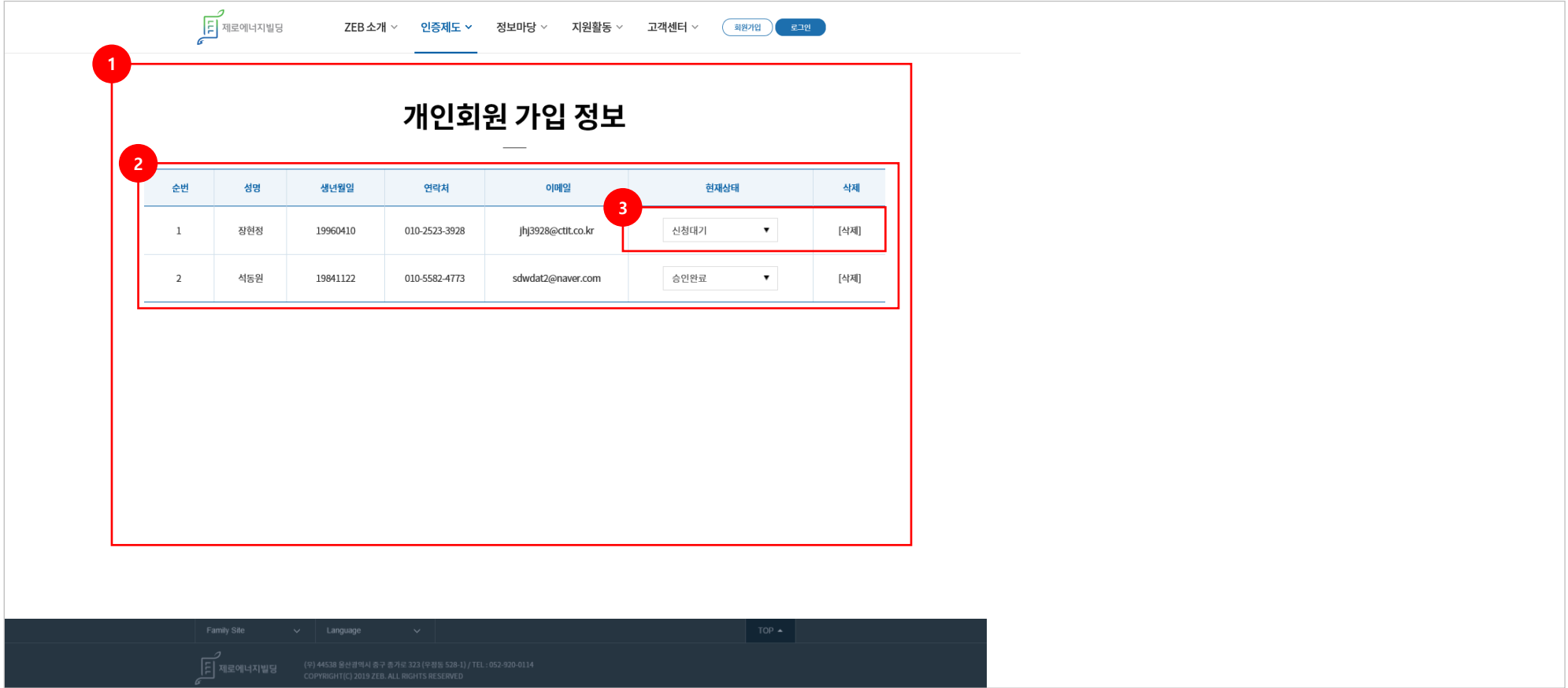

## 1. 개인회원 가입 정보 확인 페이지

→ 법인회원으로 로그인 한 경우, 페이지 활성화

→ 개인회원 로그인 대기/승인/취소 권한

## 2. 법인에 회원승인을 신청한 개인회원 정보 리스트

## 3. 개인(법인소속) 회원 상태(대기/승인/취소) 수정 및 회원 삭제 가능

→ 개인 회원의 현재상태가 승인완료인 경우 로그인이 가능하며, 신청대기 및 승인취소의 경우 로그인 제한

# [ 인증신청 ]

※ 민원인의 제로에너지빌딩 인증신청 절차 및 인증신청서 작성 방법을 안내합니다.

제로에너지빌딩 ZEB 소개 인증제도 정보마당 지원활동 고객센터 개인회원관리 로그인

← 인증현황

### 인증신청

인증신청 인증완료 인증반려

#### 1 예비인증

설계도서를 바탕으로 평가된결과로 인증

예비인증

#### 2 본인증

준공도서를 바탕으로 현장실사를 통해 인증

본인증

Family Site Language TOP

제로에너지빌딩 (주) 44538 용산광역시 중구 종가로 323 (우정동 528-1) / TEL : 052-920-0114  
COPYRIGHT(C) 2019 ZEB. ALL RIGHTS RESERVED.

1. 설계도서를 바탕으로 제로에너지빌딩 예비인증을 받기위한 신청서 작성
2. 준공도서를 바탕으로 현장실사를 통한 제로에너지빌딩 본인증을 받기위한 신청서 작성

# [ 예비인증 신청 ]

※ 민원인의 제로에너지빌딩 예비인증신청 절차 및 인증신청서 작성 방법을 안내합니다.

제로에너지빌딩 ZEB 소개 ▾ 인증제도 ▾ 정보마당 ▾ 지원활동 ▾ 고객센터 ▾ 개인정보관리 로그인

← 인증현황

## 인증신청

인증신청	인증완료	인증반려
<h3>예비인증</h3> <p>설계도서를 바탕으로 평가단결과로 인증</p> <p>1</p> <p>예비인증</p>	<h3>본인증</h3> <p>준공도서를 바탕으로 현장실사를 통해 인증</p> <p>본인증</p>	

Family Site ▾ Language ▾ TOP ▲

제로에너지빌딩 (주) 44538 울산광역시 중구 중기로 323 (우정동 528-1) / TEL : 052-920-0114  
COPYRIGHT (C) 2019 ZEB. ALL RIGHTS RESERVED.

1. 설계도서를 바탕으로 제로에너지빌딩 예비인증을 받기위한 신청서 작성

→ 클릭하여 예비인증 신청 페이지로 이동

인증신청

← 인증현황

※ 제로에너지빌딩 메뉴얼을 다운로드 하시면 보다 쉽게 신청을 할 수 있습니다.

1 메뉴얼 다운로드

2 신청정보 01 >> 건축정보 02 >> 건물적용기술 03 >> 첨부파일 04

3 인증구분

4 자주 쓰는 신청정보 불러오기

5 효율인증 불러오기

6 신청인

7 실무자

컨설팅

※ (\*) 표시 : 필수입력

EX 예비인증 정보

타이틀	신청인 성명	실무자 성명	건축주 성명	등록일	가능
KBS	(주)센텀인터넷	2	1	2020-02-03	[선택]

EX 효율인증 불러오기

신청번호	건물구분	인증구분	건물명	등록일	가능
2017081511	(주)센텀인터넷	유재영	국(내)박기술 정보통신(주) 사용자사업 조달센터	2018-01-26	[선택]
2018051314	(주)센텀인터넷	정길환	우정사업조달센터	2018-07-11	[선택]

1. 메뉴얼 다운로드 기능
2. 제로에너지빌딩 인증신청서 작성단계 절차 안내 메뉴
3. 신청인 정보 입력 영역
4. 저장된 자주 사용하는 신청정보를 불러올 수 있는 기능
  - 신규 작성 시, 인증신청서 작성 후 하단에 있는 "자주 쓰는 정보를 등록" 부분에 체크 후 등록 가능(다음페이지에서 확인 가능)
  - 신규 작성이 아닌 경우, 이전에 등록했던 정보를 불러올 수 있음
5. 건축물효율등급인증 정보 불러오기
  - 건축물효율등급 인증시스템과 사업자등록번호로 연동되어 있으며, 건축물효율등급이 1++ 이상인 건축물이 등록되어 있는 경우 효율인증 정보 불러오기 가능
6. 실무자 정보 입력 영역
7. 컨설팅 정보 입력 영역

8. 건축주 정보 입력 영역

9. 우편번호 검색 기능

→ '우편번호' 클릭 시, 주소 입력 팝업창 활성화

10. 설계자 정보 입력 영역

11. 신청서에 작성한 내용을 자주사용하는 정보로 등록할 수 있는 기능

→ '본 신청정보를 자주쓰는 정보로 등록합니다.' 에 체크한 후, 식별타이틀 입력

12. 신청서 작성 내용 임시저장 및 다음 단계 진행 버튼

→ 임시저장은 신규 작성시 1회성 저장기능, 인증신청 목록에서 확인 가능

→ 다음버튼 클릭 시, 건축물 정보 입력 단계로 이동

인증신청

※ 제로에너지 빌딩 메뉴얼을 다운로드 하시면 보다 쉽게 신청을 할 수 있습니다. [메뉴얼 다운로드](#)

신청정보 01 건축정보 02 건물적용기술 03 첨부파일 04

항목(대)	항목(중)	반정값
데이터 수집 및 표시	건물 전체 에너지를 관리하고 표시하는 기능 평가 - 수집된 건물에너지의 에너지원별(전기/연료/열 등) 표시 여부	선택 ▼
정보감시	수집되는 에너지 정보를 확인 및 관리 가능 평가 - 에너지관리에 영향 미치는 요소 중 5종 이상의 관제값에 대한 기준값 입력 및 비교 평가 여부	선택 ▼
데이터 조회	건물에너지관리시스템(전자식 원격검침시스템)을 통하여 수집된 정보의 조회 가능 평가 - 특정 기간(일간, 주간, 년간 등)을 설정하여 데이터조회 가능 여부	선택 ▼
설비의 성능 및 효율 분석	에너지 사용 설비의 성능 및 효율을 분석하고 에너지효율화 방안을 도출하는 기능 평가 - 에너지사용량이 전체의 5% 이상인 모든 열원설비 기기별 성능 및 효율 분석 여부	선택 ▼
에너지 소비량 예측	건물의 운영에 따른 에너지소비량을 예측하는 기능 평가 - 에너지사용량 목표치 설정 및 관리 여부	선택 ▼
에너지 비용 조회 및 분석	에너지 비용을 파악하고 비용 절감 방안을 도출하는 기능 평가 - 에너지원별 사용량에 따른 에너지비용 조회 가능 여부	선택 ▼
계측기 관리	데이터를 제공하는 계측기의 관리 수준 평가 - 설치된 모든 계측기의 구입일, 스펙, 관리등급 등 장비이력에 대한 기록관리 및 검교정 현황을 파악하여 관리하는 여부	선택 ▼
데이터 관리	데이터 관리 절차 등 수준 평가 - 관리대상 및 종류, 검색, 보관 및 보호방법 등 데이터관리 처리절차를 문서화하고 관제점 일람표를 대상으로 수집/저장/백업 대상을 목록화하여 작성 관리 여부	선택 ▼

신청서 저장 목록

1 평가방법을 '건물에너지관리시스템(BEMS) 확인서'로 선택한 경우

신청정보 01 건축정보 02 건물적용기술 03 첨부파일 04

항목(대)	항목(중)	반정값
데이터 수집 및 표시	건물 전체 에너지를 관리하고 표시하는 기능 평가 - 수집된 건물에너지의 에너지원별(전기/연료/열 등) 표시 여부	선택 ▼
정보감시	수집되는 에너지 정보를 확인 및 관리 가능 평가 - 에너지관리에 영향 미치는 요소 중 5종 이상의 관제값에 대한 기준값 입력 및 비교 평가 여부	선택 ▼
데이터 조회	건물에너지관리시스템(전자식 원격검침시스템)을 통하여 수집된 정보의 조회 가능 평가 - 특정 기간(일간, 주간, 년간 등)을 설정하여 데이터조회 가능 여부	선택 ▼
에너지소비 현황 분석	에너지 소비 현황 파악 및 점검 요인 분석 가능 평가 - 2종 이상의 에너지원단위와 3종 이상의 에너지사용도에 대한 에너지소비 현황 및 점검 분석 여부	선택 ▼
설비의 성능 및 효율 분석	에너지 사용 설비의 성능 및 효율을 분석하고 에너지효율화 방안을 도출하는 기능 평가 - 에너지사용량이 전체 5% 이상인 모든 열원설비 기기별 성능 및 효율 분석 여부	선택 ▼
실내외 환경정보 제공	외기 및 실내의 온도 및 습도 등 정보를 분석 및 제어에 활용하는 기능 평가 - 온도, 습도 등 실내외 환경정보 제공 및 활용 여부	선택 ▼
에너지 소비량 예측	건물의 운영에 따른 에너지소비량을 예측하는 기능 평가 - 에너지사용량 목표치 설정 및 관리 여부	선택 ▼
에너지 비용 조회 및 분석	에너지 비용을 파악하고 비용 절감 방안을 도출하는 기능 평가 - 에너지원별 사용량에 따른 에너지비용 조회 가능 여부	선택 ▼
제어시스템 연동	에너지 효율적인 방향으로 설비를 제어하는 기능 평가 - 사용하는 설비 중 1종 이상 설비의 자동제어 연동 여부	선택 ▼

신청서 저장 목록

1. 건물의 전자식원격검침기 또는 건물관리시스템(BEMS)에 대한 적용기술 판정값을 입력하는 화면

→ O, △, X 값으로 평가하여 선택입력

2. 신청서 작성내용 저장 및 목록 버튼

→ 신청서 저장 : 작성된 신청서 내용 저장 버튼  
→ 목록 버튼 : 클릭 시 나의 인증신청 리스트 페이지로 이동

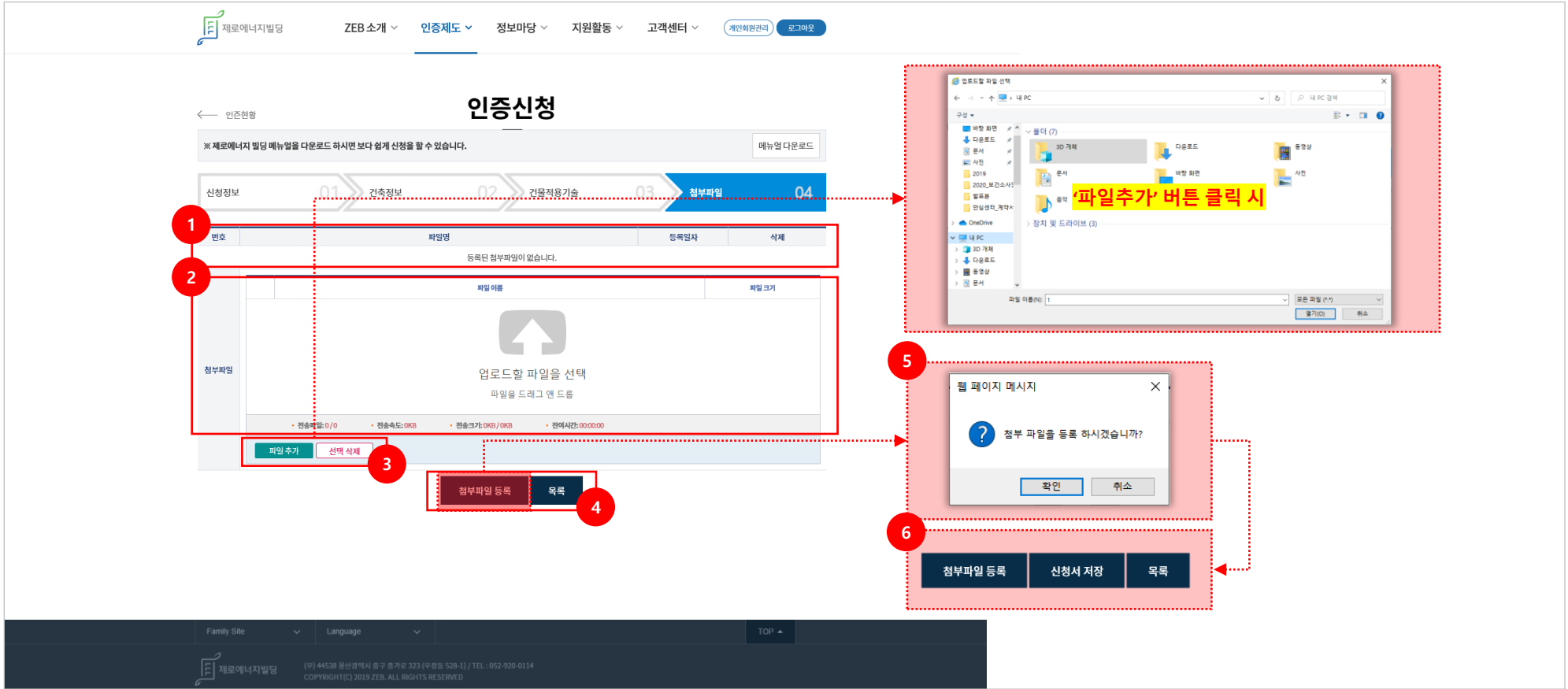

1. ②번에 첨부파일 업로드 후, ④번의 '첨부파일 등록' 시 해당 영역에 반영되어 리스트 생성
2. 첨부파일 업로드 영역 (최대 2GB까지 업로드 가능)  
→ 파일을 드래그 앤 드롭하여 업로드 가능
3. 파일추가 또는 선택삭제 버튼  
→ 파일추가 : PC에 저장된 파일을 업로드할 수 있는 기능  
→ 선택삭제 : ②번에 업로드 된 파일을 선택하여 삭제할 수 있는 기능
4. 첨부파일 등록 및 목록 버튼  
→ 첨부파일 등록 : 업로드 된 첨부파일을 등록하는 버튼, 클릭 시 ①번 영역에 리스트 생성  
→ 목록 버튼 : 클릭 시 인증신청 리스트 페이지로 이동

5. 첨부파일 등록 클릭 시 해당 메시지창 활성화
6. 첨부파일 등록 메시지창에서 '확인'버튼 클릭 시 첨부파일 단계 화면 하단의 버튼 변경  
→ '신청서 저장' 버튼 신규 활성화

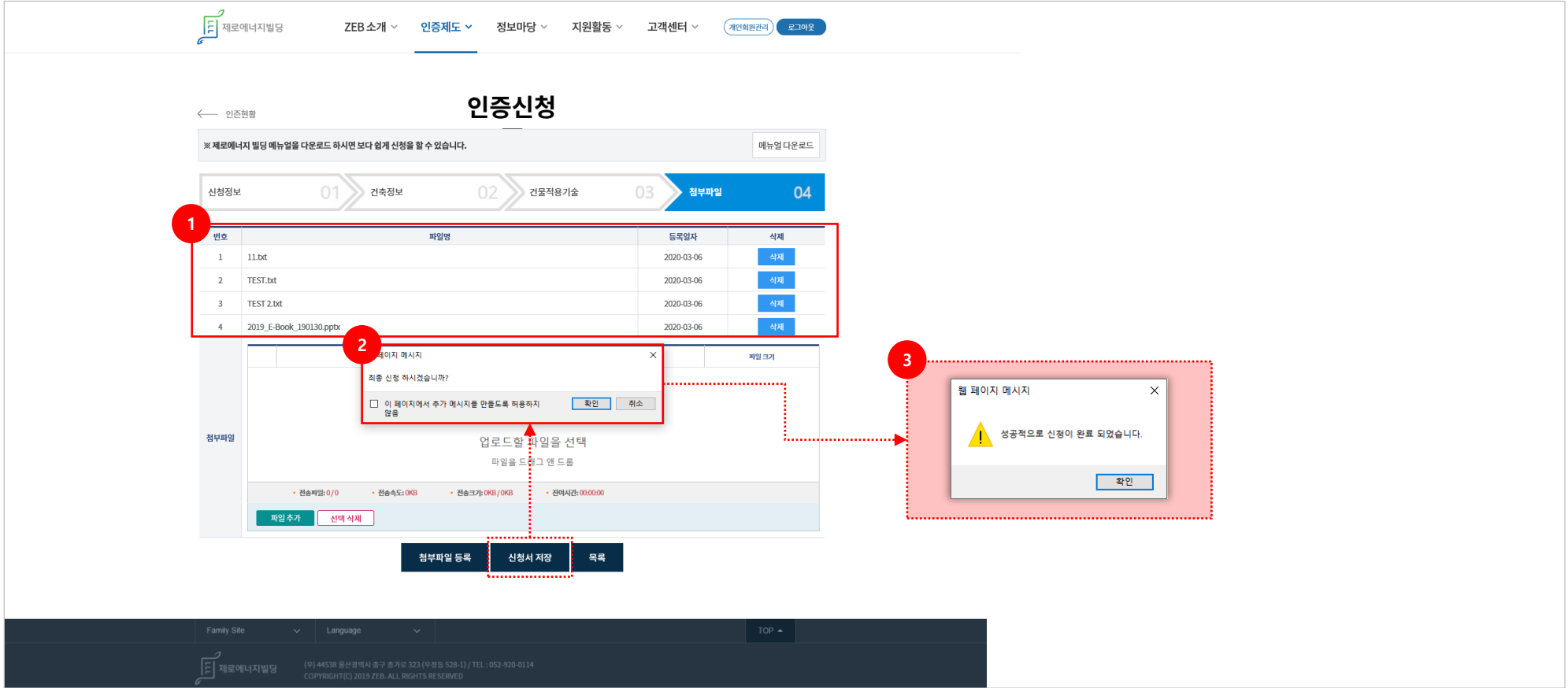

1. 등록된 첨부파일 리스트
2. 신청서 저장 버튼 클릭 시 최종신청 확인 메시지창 활성화
3. '확인' 버튼 클릭 시, 성공적으로 신청이 완료되었다는 확인 메시지창 활성화

# [ 본인증 신청 ]

※ 민원인의 제로에너지빌딩 본인증신청 절차 및  
인증신청서 작성 방법을 안내합니다.

제로에너지빌딩 ZEB 소개 인증제도 정보마당 지원활동 고객센터 개인회원관리 로그인

인증신청 인증완료 인증반려

← 인증현황

## 인증신청

**예비인증**

실계도서를 바탕으로 평가된결과로 인증

예비인증

**본인증**

준공도서를 바탕으로 현장실사를 통해 인증

본인증

웹 페이지 메시지

! 신정전 예비인증을 취득하신 건물이 있는지 확인 부탁드립니다.

확인

Family Site Language TOP

제로에너지빌딩 (주) 44538 용산광역시 중구 종가로 323 (우정동 528-1) / TEL : 052-920-0114  
COPYRIGHT(C) 2019 ZEB. ALL RIGHTS RESERVED.

1. 준공도서를 바탕으로 현장실사를 통한 제로에너지빌딩 본인증을 받기위한 신청서 작성

→ 클릭하여 본인증 신청 페이지로 이동

2. 본인증 신청 전 예비인증을 취득하신 건물이 있는지 확인하는 메시지창 활성화

→ 확인 후 본인증 신청서 작성

1. 매뉴얼 다운로드 기능
2. 제로에너지빌딩 인증신청서 작성단계 절차 안내 메뉴
3. 신청인 정보 입력 영역
4. 저장된 자주 사용하는 신청정보를 불러올 수 있는 기능
  - 신규 작성 시, 인증신청서 작성 후 하단에 있는 “자주쓰는 정보를 등록” 부분에 체크 후 등록 가능(다음페이지에서 확인 가능)
  - 신규 작성이 아닌 경우, 이전에 등록했던 정보를 불러올 수 있음
5. 건축물효율등급인증 정보 불러오기
  - 건축물효율등급 인증시스템과 사업자등록번호로 연동되어 있으며, 건축물효율등급이 1++ 이상인 건축물이 등록되어 있는 경우 효율인증 정보 불러오기 가능
6. 실무자 정보 입력 영역
7. 건설팀 정보 입력 영역

### 인증신청

**8** 인증원형

	*성명 <input type="text"/>	<input type="checkbox"/> 동일인(신청인)	*법인명 <input type="text"/>		<b>※ (*) 표시 : 필수입력</b>
건축주	사업자등록번호 <input type="text"/>	개인사업자 번호 (농·어·축·수업, 생년월일 입력(예시 19700101)) <input type="text"/>	연락처 <input type="text"/>	※ - 없이 숫자만 입력( 예시 021234567 )	
*주소	<input type="text"/> <span style="margin-left: 20px;">우편번호</span> <span style="margin-left: 20px;">지우기</span>				

**9** 우편번호, 지우기 버튼

**10** 설계자, 시공사, 감리자 정보 입력 영역

설계자	*사무소명 <input type="text"/>	신고번호 <input type="text"/>	
	*성명 <input type="text"/>	자격번호 <input type="text"/>	
	사무소 주소 <input type="text"/>	<input type="text"/> <span style="margin-left: 20px;">우편번호</span> <span style="margin-left: 20px;">지우기</span>	
	*회사명 <input type="text"/>	연락처 <input type="text"/>	※ - 없이 숫자만 입력( 예시 021234567 )
시공사	*대표자명 <input type="text"/>	면허번호 <input type="text"/>	
	*사무소 주소 <input type="text"/>	<input type="text"/> <span style="margin-left: 20px;">우편번호</span> <span style="margin-left: 20px;">지우기</span>	
감리자	*사무소명 <input type="text"/>	신고번호 <input type="text"/>	
	*성명 <input type="text"/>	자격번호 <input type="text"/>	
	*사무소 주소 <input type="text"/>	<input type="text"/> <span style="margin-left: 20px;">우편번호</span> <span style="margin-left: 20px;">지우기</span>	
		연락처 <input type="text"/>	※ - 없이 숫자만 입력( 예시 021234567 )

**11** 자주쓰는 신청정보

자주쓰는 정보  본 신청정보를 자주쓰는 정보로 등록합니다.

식별타이틀

**12** 임시저장, 다음 버튼

**tip**

아래와 같은 조합으로 검색을 하시면 더욱 정확한 결과가 검색됩니다.

도orman + 건물번호

예) 관교역로 235, 분당 주공, 삼성동 681

지역명(동/리) + 건물명

예) 삼성동 681, 사무소 216

지역명(동/리) + 건물명(아파트명)

예) 분당 주공, 연수동 주공3차

사서길명 + 번호

예) 분당우체국사서함 1-100

Powered by kakao 우편번호 서비스 안내

8. 건축주 정보 입력 영역

9. 우편번호 검색 기능

→ '우편번호' 클릭 시, 주소 입력 팝업창 활성화

10. 설계자, 시공사, 감리자 정보 입력 영역

11. 신청서에 작성한 내용을 자주사용하는 정보로 등록할 수 있는 기능

→ '본 신청정보를 자주쓰는 정보로 등록합니다.' 에 체크한 후, 식별타이틀 입력

12. 신청서 작성 내용 임시저장 및 다음 단계 진행 버튼

→ 임시저장은 신규 작성시 1회성 저장기능, 인증신청 목록에서 확인 가능

→ 다음버튼 클릭 시, 건축물 정보 입력 단계로 이동

← 인증현황 **인증신청**

※ 제로에너지 빌딩 매뉴얼을 다운로드 하시면 보다 쉽게 신청을 할 수 있습니다. [매뉴얼 다운로드](#)

신청정보 01 > **건축정보 02** > 건물적용기술 03 > 첨부파일 04

**1**

**※ (\*) 표시 : 필수입력**

인증구분	본인증		
예비인증	예비인증번호	<input type="text"/>	<input type="button" value="검색"/> <input type="button" value="지우기"/>
	예비인증등급	<input type="text"/>	교부일 <input type="text"/>
인센티브	*인센티브1	용적률완화: <input type="text"/> % 건축물 최대 높이 완화: <input type="text"/> m <sup>2</sup>	*인센티브2 취득세감면: <input type="text"/> % <input type="text"/> 원 재산세감면: <input type="text"/> % <input type="text"/> 원 참가자격 심사(PQ) 가점 여부: <input type="text"/> ▼
	*설비정보	<input type="text"/>	자립률 <input type="text"/>
신에너지 및 재생에너지설비	*용량	<input type="text"/>	허가(신고)번호 대지 내: <input type="text"/> 대지 외: <input type="text"/>
	*설비 주소	<input type="text"/>	<input type="button" value="우편번호"/> <input type="button" value="지우기"/>

1. 건축 정보 입력 영역

- 예비인증번호 및 예비인증 등급 입력
- 제로에너지빌딩 예비인증 교부일자 작성
- 건축기준 완화비용 및 취득세 감면 등 인센티브 정보 입력
- 신에너지 및 재생에너지 설비 정보 입력

### 인증신청

인증현황

**2** \*건축물명  허가(신고)번호  **※ (\*) 표시 : 필수입력**

\*소재지 주소  우편번호  지우기

주소가 검색결과에 없으면 직접입력(우편번호 5자리 기준)

\*착공(예정)일  \*준공(예정)일

신청건축물 \*용도 용도를 선택해주세요. ▾ \*주용도

\*연면적  \*층수 지상:  층 지하:  층

\*공급/면적  지역 지역을 선택해주세요. ▾

\*평가방법  **3**

\*ZEB 인증기관 한국에너지공단 ▾

신청문의서

※ 건축주의 동의를 받은 시공사가 등록 하실 경우 신청인의 건축허가서를 등록 하여 주세요

**4**

**1 전자식원격검침기 확인서 클릭**

인증현황 01 > 건축정보 02 > **건물적용기술 03** > 첨부파일 04

항목명	항목(항)	현황
데이터 수집 및 표시	건물 전체 에너지용 관제하고 표시하는 기능 평가, 수집된 건물에너지관리데이터(연료/냉난방/전력/수온/수질) 표시 여부	선택
원모니터	수집되는 에너지 정보를 확인 및 관리 가능 평가, 에너지관리에 필요한 데이터는 모두 수집 가능(연료/냉난방/전력/수온/수질) 및 보고 불가 여부	선택
데이터 조회	건물에너지관리시스템(연차/월/분기/연도)별 에너지 사용량/에너지 효율/에너지 소비량/에너지 비용/에너지 관리/에너지 진단/에너지 진단 결과/에너지 진단 결과 보고서 등 조회 가능 여부	선택
실내 온도 및 공기질 분석	에너지 사용 상태의 변화 및 온도를 분석하고 에너지효율 향상을 도모하는 기능 평가, 에너지사용량이 최대 9% 이상인 모든 빌딩에서 1개월 이상 10분 이상 측정 가능 여부	선택
에너지 소비량 예측	건물의 운영에 따른 에너지사용량을 예측하는 기능 평가, 에너지사용량 목표 설정 및 관리 여부	선택
에너지 효율 최적화 분석	에너지 효율을 분석하고 비용 절감 방안을 도모하는 기능 평가, 에너지효율 사용량에 따른 에너지 효율 최적화 여부	선택
계기 관리	데이터를 제공하는 계기기의 관리 수준 평가, 실시간 모든 계기기의 구성, 상태, 관리현황 등 데이터에 대한 기록관리 및 접근을 제공할 수 있는 능력에 대한 평가	선택
데이터 관리	데이터의 관리 및 보존, 관리/보존 및 복구, 검색, 보안 및 보안성 등 데이터관리 기능에 대한 평가, 데이터의 관리/보존 및 복구, 보안성, 접근성 등 데이터관리 기능에 대한 평가	선택

**2 건물에너지관리시스템(BEMS) 확인서 클릭**

인증현황 01 > 건축정보 02 > **건물적용기술 03** > 첨부파일 04

항목명	항목(항)	현황
데이터 수집 및 표시	건물 전체 에너지용 관제하고 표시하는 기능 평가, 수집된 건물에너지관리데이터(연료/냉난방/전력/수온/수질) 표시 여부	선택
원모니터	수집되는 에너지 정보를 확인 및 관리 가능 평가, 에너지관리에 필요한 데이터는 모두 수집 가능(연료/냉난방/전력/수온/수질) 및 보고 불가 여부	선택
데이터 조회	건물에너지관리시스템(연차/월/분기/연도)별 에너지 사용량/에너지 효율/에너지 소비량/에너지 비용/에너지 관리/에너지 진단/에너지 진단 결과/에너지 진단 결과 보고서 등 조회 가능 여부	선택
에너지 소비량 예측	건물의 운영에 따른 에너지사용량을 예측하는 기능 평가, 에너지사용량 목표 설정 및 관리 여부	선택
에너지 효율 최적화 분석	에너지 효율을 분석하고 비용 절감 방안을 도모하는 기능 평가, 에너지효율 사용량에 따른 에너지 효율 최적화 여부	선택
계기 관리	데이터를 제공하는 계기기의 관리 수준 평가, 실시간 모든 계기기의 구성, 상태, 관리현황 등 데이터에 대한 기록관리 및 접근을 제공할 수 있는 능력에 대한 평가	선택
데이터 관리	데이터의 관리 및 보존, 관리/보존 및 복구, 검색, 보안 및 보안성 등 데이터관리 기능에 대한 평가, 데이터의 관리/보존 및 복구, 보안성, 접근성 등 데이터관리 기능에 대한 평가	선택

2. 건축 정보 입력 영역

→ 신청건축물 정보 입력 및 신청동의서 업로드

3. 평가방법 선택에 따라 건물적용기술 단계의 평가절차 변경

→ ① 전자식원격검침기확인서 ② 건물에너지관리시스템(BEMS) 확인서

3. 신청서 작성내용 임시저장, 저장, 목록 버튼

→ 임시저장은 신규 작성시 1회성 저장기능, 인증신청 목록에서 확인 가능

→ 신청서 저장 후, 건물적용기술 단계 입력 가능

→ 목록 버튼 : 클릭 시 인증신청 리스트 페이지로 이동

← 인증현황 **인증신청**

※ 제로에너지 빌딩 메뉴얼을 다운로드 하시면 보다 쉽게 신청을 할 수 있습니다. 메뉴얼 다운로드

신청정보 01 >> 건축정보 02 >> **건물적용기술 03** >> 첨부파일 04

항목(대)	항목(중)	판정값
데이터 수집 및 표시	건물 전체 에너지를 관리하고 표시하는 기능 평가 - 수집된 건물에너지의 에너지원별(전기/연료/열 등) 표시 여부	선택 ▼
정보감시	수집되는 에너지 정보를 확인 및 관리 가능 평가 - 에너지관리에 영향 미치는 요소 중 5종 이상의 관제값에 대한 기준값 입력 및 비교 평가 여부	선택 ▼
데이터 조회	건물에너지관리시스템(전자식 원격감침시스템)을 통하여 수집된 정보의 조회 가능 평가 - 특정 기간(일간, 주간, 년간 등)을 설정하여 데이터조회 가능 여부	선택 ▼
설비의 성능 및 효율 분석	에너지 사용 설비의 성능 및 효율을 분석하고 에너지효율화 방안을 도출하는 기능 평가 - 에너지사용량이 전체의 5% 이상인 모든 열원설비 기기별 성능 및 효율 분석 여부	선택 ▼
에너지 소비량 예측	건물의 운영에 따른 에너지소비량을 예측하는 기능 평가 - 에너지사용량 목표치 설정 및 관리 여부	선택 ▼
에너지 비용 조회 및 분석	에너지 비용을 파악하고 비용 절감 방안을 도출하는 기능 평가 - 에너지원별 사용량에 따른 에너지비용 조회 가능 여부	선택 ▼
계측기 관리	데이터를 제공하는 계측기의 관리 수준 평가 - 설치된 모든 계측기의 구입일, 스펙, 관리등급 등 장비이력에 대한 기록관리 및 검교정 현황을 파악하여 관리하는 여부	선택 ▼
데이터 관리	데이터 관리 절차 등 수준 평가 - 관리대상 및 종류, 검색, 보관 및 보호방법 등 데이터관리 처리절차를 문서화하고 관제점 일람표를 대상으로 수집/저장/백업 대상을 목록화하여 작성 관리 여부	선택 ▼

신청서 저장    목록 **2**

**1** 평가방법을 '건물에너지관리시스템(BEMS) 확인서'로 선택한 경우

신청정보 01 >> 건축정보 02 >> **건물적용기술 03** >> 첨부파일 04

항목(대)	항목(중)	판정값
데이터 수집 및 표시	건물 전체 에너지를 관리하고 표시하는 기능 평가 - 수집된 건물에너지의 에너지원별(전기/연료/열 등) 표시 여부	선택 ▼
정보감시	수집되는 에너지 정보를 확인 및 관리 가능 평가 - 에너지관리에 영향 미치는 요소 중 5종 이상의 관제값에 대한 기준값 입력 및 비교 평가 여부	선택 ▼
데이터 조회	건물에너지관리시스템(전자식 원격감침시스템)을 통하여 수집된 정보의 조회 가능 평가 - 특정 기간(일간, 주간, 년간 등)을 설정하여 데이터조회 가능 여부	선택 ▼
에너지소비 현황 분석	에너지 소비 현황 파악 및 점검 요인 분석 기능 평가 - 2종 이상의 에너지원단위와 3종 이상의 에너지사용도에 대한 에너지소비 현황 및 점검 분석 여부	선택 ▼
설비의 성능 및 효율 분석	에너지 사용 설비의 성능 및 효율을 분석하고 에너지효율화 방안을 도출하는 기능 평가 - 에너지사용량이 전체 5% 이상인 모든 열원설비 기기별 성능 및 효율 분석 여부	선택 ▼
실내외 환경정보 제공	외기 및 실내의 온도와 습도 등 정보를 분석 및 제어에 활용하는 기능 평가 - 온도, 습도 등 실내외 환경정보 제공 및 활용 여부	선택 ▼
에너지 소비량 예측	건물의 운영에 따른 에너지소비량을 예측하는 기능 평가 - 에너지사용량 목표치 설정 및 관리 여부	선택 ▼
에너지 비용 조회 및 분석	에너지 비용을 파악하고 비용 절감 방안을 도출하는 기능 평가 - 에너지원별 사용량에 따른 에너지비용 조회 가능 여부	선택 ▼
제어시스템 연동	에너지 효율적인 방향으로 설비를 제어하는 기능 평가 - 사용하는 설비 중 1종 이상 설비의 자동제어 연동 여부	선택 ▼

신청서 저장    목록

1. 건물의 전자식원격검침기 또는 건물관리시스템(BEMS)에 대한 적용기술 판정값을 입력하는 화면  
 → O, △, X 값으로 평가하여 선택입력 

선택
O
△
X
2. 신청서 작성내용 저장 및 목록 버튼  
 → 신청서 저장 : 작성된 신청서 내용 저장 버튼  
 → 목록 버튼 : 클릭 시 인증신청 리스트 페이지로 이동

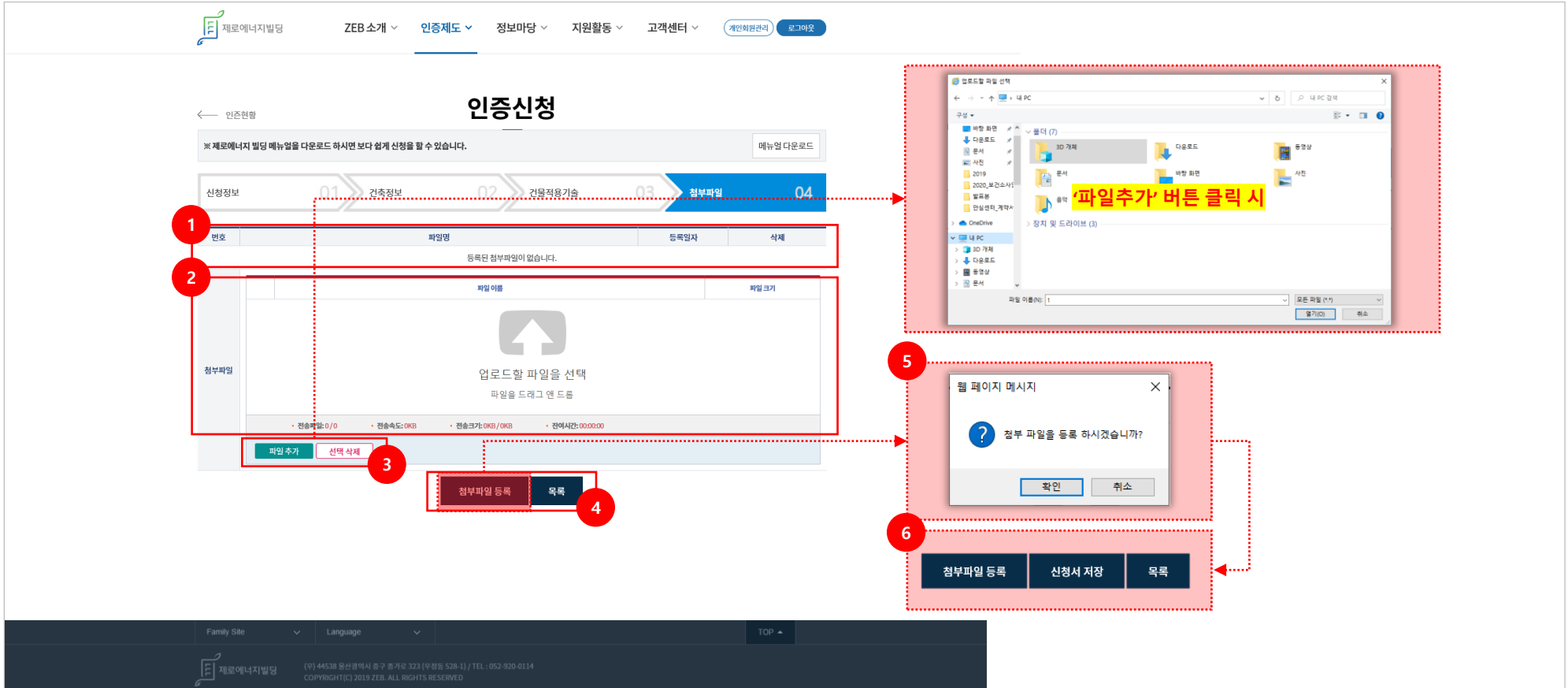

1. ②번에 첨부파일 업로드 후, ④번의 '첨부파일 등록' 시 해당 영역에 반영되어 리스트 생성
2. 첨부파일 업로드 영역 (최대 2GB까지 업로드 가능)  
→ 파일을 드래그 앤 드롭하여 업로드 가능
3. 파일추가 또는 선택삭제 버튼  
→ 파일추가 : PC에 저장된 파일을 업로드할 수 있는 기능  
→ 선택삭제 : ②번에 업로드 된 파일을 선택하여 삭제할 수 있는 기능
4. 첨부파일 등록 및 목록 버튼  
→ 첨부파일 등록 : 업로드 된 첨부파일을 등록하는 버튼, 클릭 시 ①번 영역에 리스트 생성  
→ 목록 버튼 : 클릭 시 인증신청 리스트 페이지로 이동

5. 첨부파일 등록 클릭 시 해당 메시지창 활성화
6. 첨부파일 등록 메시지창에서 '확인'버튼 클릭 시 첨부파일 단계 화면 하단의 버튼 변경  
→ '신청서 저장' 버튼 신규 활성화

# [ 인증완료 ]

※ 민원인의 제로에너지빌딩 인증이 완료된  
인증정보(신청서/건축기술/첨부파일 등)를 안내합니다.

## 인증신청

← 인증현황

※제로에너지 빌딩 매뉴얼을 다운로드 하시면 보다 쉽게 신청을 할 수 있습니다.

1 매뉴얼 다운로드

신청정보 01

건축정보 02

건물적용기술 03

첨부파일 04

<span style="color: red; font-weight: bold; border-radius: 50%; padding: 2px 5px;">2</span>	<b>인증구분</b>	에버인증			
	자주쓰는 신청정보	블러오기			
	효율인증 블러오기	블러오기			
	<b>신청인</b>	*성명	센텀인터넛	*법인명	(주)센텀인터넛
		*사업자등록번호	6218167715	*법인등록번호	1111111111112 <small>※ - 없이 숫자만 입력( 예시 1234567890123 )</small>
		*대표자명	센텀인터넛	*주소	01026 <span style="background-color: #0070c0; color: white; padding: 2px;">우편번호</span> <span style="background-color: #0070c0; color: white; padding: 2px;">지우기</span> <small>서울 강북구 4.19로 1</small>
	<b>실무자</b>	*성명	센텀인터넛	*법인명	센텀인터넛
		*직위	대표이사	*부서	건물관리
		*연락처	0100000000 <small>※ - 없이 숫자만 입력( 예시 021234567 )</small>	*핸드폰번호	01000000000 <small>※ - 없이 숫자만 입력( 예시 0101234567 )</small>
		팩스	<small>※ - 없이 숫자만 입력( 예시 021234567 )</small>	*이메일	222@ctit.co.kr
	<b>컨설팅</b>	*성명	센텀인터넛	*법인명	센텀인터넛
		*직위	대표이사	*부서	컨설팅부서
		*연락처	01022222222 <small>※ - 없이 숫자만 입력( 예시 021234567 )</small>	*핸드폰번호	01022222222 <small>※ - 없이 숫자만 입력( 예시 0101234567 )</small>
		팩스	<small>※ - 없이 숫자만 입력( 예시 021234567 )</small>	*이메일	222@ctit.co.kr

1. 매뉴얼 다운로드 기능
2. 신청인 정보 확인
3. 실무자 정보 확인
4. 컨설팅 정보 확인

## 인증신청

**5** 인증원형

*성명	센텀인타넷 <input checked="" type="checkbox"/> 동일인(신청인)	*법인명	(주)센텀인타넷
건축주	사업자등록번호 6218167715 개인사업자 번호가 없을 경우, 생산물업 입력(예시 19700101)	연락처	※ - 없이 숫자만 입력( 예시 021234567)
*주소	01026 우편번호 지우기 서울 강북구 4.19로 1		

**6**

*사무소명	센텀인타넷	신고번호	24245244
*성명	센텀인타넷	자격번호	42147888
설계자	사무소 주소 01017 우편번호 지우기 서울 강북구 4.19로27길 3	연락처	※ - 없이 숫자만 입력( 예시 021234567)

**8** 자주쓰는 신청정보

자주쓰는 정보  본 신청정보를 자주쓰는 정보로 등록합니다.

식별 타이틀

**7**

*회사명	(주)센텀인타넷 <input type="checkbox"/> 동일인(신청인)	연락처	28
시공사	*대표자명 3	연락처	29 ※ - 없이 숫자만 입력(예시 021234567)
*사무사 주소	01026 우편번호 지우기		
*사무소명	30 신고번호 31		
감리자	*성명 32	자격번호	33
	*사무소 주소 06362 우편번호 지우기 서울 강남구 동원로34길 24	연락처	35 ※ - 없이 숫자만 입력(예시 021234567)

**본인증의 경우 추가되는 내용**

**EX** 자주쓰는 신청정보

자주쓰는 정보  본 신청정보를 자주쓰는 정보로 등록합니다.

식별 타이틀  
KBS

5. 건축주 정보 확인
6. 설계자 정보 확인
7. 본인증의 경우 시공사 및 감리자 정보 추가
8. 신청서 내용을 자주사용하는 정보로 등록한 경우 해당영역에 내용이 표시 됨

## 인증신청

※ 제로에너지빌딩 매뉴얼을 다운로드 하시려면 보다 상세 신청을 할 수 있습니다. [매뉴얼 다운로드](#)

- ← 인증현황
- 01 신청정보
- 02 건축정보
- 03 건물적용기술
- 04 청부파일

인증구분	예비인증		
*설비정보	<input type="text"/>	자원률	<input type="text"/>
신에너지 및 재생에너지설비	*용량	<input type="text" value="29"/>	허가(신고)번호
	*설비 주소	<input type="text" value="01018"/> 우편번호 <input type="text" value=""/> 지우기 서울 강북구 4-19로32길 69	대지 내: <input type="text" value="30"/> 대지 외: <input type="text" value="31"/>
*건축물명	<input type="text" value="33"/>	허가(신고)번호	<input type="text" value="34"/>
*소재지 주소	<input type="text" value="35"/> 우편번호 <input type="text" value=""/> 지우기 <input type="text" value="36"/>	주소가 검색결과에 없으면 직접입력(우편번호 5자리 기준)	
*착공(예정)일	<input type="text" value="2020-02-01"/>	*준공(예정)일	<input type="text" value="2020-02-29"/>
*용도	주거용	*주용도	단독주택
*전용면적	입대: <input type="text" value="37"/> m <sup>2</sup> 분양: <input type="text" value="38"/> m <sup>2</sup> 세대수: <input type="text" value="39"/>	*층수	지상: <input type="text" value="40"/> 층 지하: <input type="text" value="41"/> 층
*공공/민간	-선택-	지역	지역을 선택해주세요.
*평가방법	전자식용량검정기 확인서		
*ZEB 인증기관	한국에너지공단		
신청동역서	<input type="text"/> <a href="#">찾아보기...</a>		

※ 건축주에 호의를 받은 시공사가 등록 하실 경우 신청인의 건축허가서를 등록하여 주세요

**목록**

1. 건축 정보 확인  
→ 신에너지 및 재생에너지설비 정보, 신청건축물 정보, 신청동의서
2. 목록 버튼 : 클릭 시 인증완료 리스트 페이지로 이동

제로에너지빌딩

ZEB 소개 ▾
인증제도 ▾
정보마당 ▾
지원활동 ▾
고객센터 ▾

개인회원관리
로그아웃

← 인증현황

## 인증신청

※ 제로에너지빌딩 매뉴얼을 다운로드 하시면 보다 쉽게 신청을 할 수 있습니다.
매뉴얼 다운로드

신청정보
01
건축정보
02
건축적용기술
03
청부파일
04

	항목(대)	항목(중)	판정값
건물관리시스템	데이터 수집 및 표시	건물 전체 에너지를 관리하고 표시하는 기능 평가 - 수집된 건물에너지의 에너지원별(전기/연료/열 등) 표시 여부	O ▾
	정보감시	수집되는 에너지 정보를 확인 및 관리 기능 평가 - 에너지관리에 영향 미치는 요소 중 5종 이상의 관제값에 대한 기준값 입력 및 비교 평가 여부	△ ▾
	데이터 조회	건물관리시스템(전자식 원격감시시스템)을 통하여 수집된 정보의 조회 기능 평가 - 특정 기간(일간, 주간, 년간 등)을 설정하여 데이터조회 기능 여부	X ▾
	실비액 성능 및 효율 분석	에너지 사용 실비의 성능 및 효율을 분석하고 에너지효율화 방안을 도출하는 기능 평가 - 에너지사용량이 전체의 5% 이상인 모든 열원설비 기기별 성능 및 효율 분석 여부	O ▾
	에너지 소비량 예측	건물의 운영에 따른 에너지소비량을 예측하는 기능 평가 - 에너지사용량 목표치 설정 및 관리 여부	△ ▾
	에너지 비용 조회 및 분석	에너지 비용을 파악하고 비용 절감 방안을 도출하는 기능 평가 - 에너지원별 사용량에 따른 에너지비용 조회 가능 여부	X ▾
	계측기 관리	데이터를 제공하는 계측기의 관리 수준 평가 - 설치된 모든 계측기의 구입일, 스펙, 관리등급 등 장비이력에 대한 기록관리 및 검교정 현황을 파악하여 관리하는 여부	O ▾
	데이터 관리	데이터 관리 절차 등 수준 평가 - 관리대상 및 종류, 검색, 보관 및 보호방법 등 데이터관리 처리절차를 문서화하고 관제점 일명표를 대상으로 수집/저장/백업 대상들 목록화하여 작성 관리 여부	O ▾

목록

Family Site ▾
Language ▾

TOP ▾

제로에너지빌딩
(주) 44538 울산광역시 중구 중기로 323 (우정동 528-1) / TEL : 052-920-0114
COPYRIGHT(C) 2019 ZEB. ALL RIGHTS RESERVED.

1. 건물의 전자식원격검침기 또는 건물관리시스템(BEMS)에 대한 적용기술 판정값 정보 확인
2. 목록 버튼 : 클릭 시 인증완료 리스트 페이지로 이동

제로에너지빌딩

ZEB 소개 ▾
인증제도 ▾
정보마당 ▾
지원활동 ▾
고객센터 ▾
개인회원관리
로그아웃

## 인증신청

← 인증현황

※ 제로에너지빌딩 메뉴얼을 다운로드 하시면 보다 쉽게 신청을 할 수 있습니다. 메뉴얼 다운로드

신청정보 01
건축정보 02
건물적용기술 03
첨부파일 04

번호	파일명	등록일자
1	pc_none1.png	2020-01-29
2	98808_s1.png	2020-01-29
3	임장.jpg	2020-01-29

목록

Family Site ▾
Language ▾

TOP ▲

(주) 44538 용산평야서중구 중기로 323 (우정동 528-1) / TEL : 052-929-0114  
 COPYRIGHT(C) 2019 ZEB. ALL RIGHTS RESERVED.

1. 제로에너지빌딩 인증을 위하여 업로드 된 첨부파일 목록 확인
2. 목록 버튼 : 클릭 시 인증완료 리스트 페이지로 이동

# [ 인증반려 ]

※ 민원인의 제로에너지빌딩 인증이 반려된  
인증정보(신청서/건축기술/첨부파일 등)를 안내합니다.

## 인증신청

← 인증현황

※ 제로에너지빌딩 매뉴얼을 다운로드 하시면 보다 쉽게 신청을 할 수 있습니다.

1 매뉴얼 다운로드

신청정보 01

건축정보 02

건물적용기술 03

첨부파일 04

2 인증구분

예비인증

자주쓰는 신청정보	블럭요기			
효율인증 블럭요기	블럭요기			
신청인	*성명	식동원	*법인명	(주)세팅인터넷
	*사업자등록번호	6218167715	*법인등록번호	111111111111111111 ※ - 없이 숫자만 입력(예시 1234567890123)
	*대표자명	대표자	*주소	28562 우편번호 지우기 충북 청주시 서원구 시청동 180-3

3 실무자

*성명	성명	*법인명	법인
*직위	직위	*부서	부서
*연락처	0312617093 ※ - 없이 숫자만 입력(예시 021234567)	*핸드폰번호	01055824773 ※ - 없이 숫자만 입력(예시 0101234567)
팩스	031261706 ※ - 없이 숫자만 입력(예시 021234567)	*이메일	sdwdata2@ctil.co.kr

4 컨설팅

*성명	컨설팅	*법인명	법인
*직위	직위	*부서	부서
*연락처	0312617093 ※ - 없이 숫자만 입력(예시 021234567)	*핸드폰번호	01055824773 ※ - 없이 숫자만 입력(예시 0101234567)
팩스	031261706 ※ - 없이 숫자만 입력(예시 021234567)	*이메일	sdwdata2@ctil.co.kr

1. 매뉴얼 다운로드 기능
2. 신청인 정보 확인
3. 실무자 정보 확인
4. 컨설팅 정보 확인

## 인증신청

**5** 인증현황

*성명	(주)센텀인터넷 <input type="checkbox"/> 동알인(신청인)	*법인명	(주)센텀인터넷
건축주	사업자등록번호 6218167715 <small>개인사업자 번호가 없을 경우, 생년월일 입력(예시 19700101)</small>	연락처	11111111111111111111 <small>※ - 없이 숫자만 입력(예시 021234567)</small>
*주소	28562 <b>우편번호</b> <b>지우기</b> 충북 청주시 서원구 사창동 180-3		

**6** 설계자

*사무소명	사무소	신고번호	번호
*성명	성명	자격번호	자격
사무소 주소	28787 <b>우편번호</b> <b>지우기</b> 충북 청주시 상당구 병서동 227-11	연락처	03111111111111111111 <small>※ - 없이 숫자만 입력(예시 021234567)</small>

**7** 자주쓰는 신청정보

자주쓰는 정보  본 신청정보를 자주쓰는 정보로 등록합니다.

식별 타이틀

**7**

*회사명	(주)센텀인터넷 <input type="checkbox"/> 동알인(신청인)	연락처	28
시공사	*대표자명 3	연락처	29 <small>※ - 없이 숫자만 입력(예시 021234567)</small>
*사무사 주소	01026 <b>우편번호</b> <b>지우기</b>		
*사무소명	사무소	신고번호	31
감리자	*성명 32	자격번호	33
*사무소 주소	06362 <b>우편번호</b> <b>지우기</b> 서울 강남구 삼성로34길 24	연락처	35 <small>※ - 없이 숫자만 입력(예시 021234567)</small>

본인증의 경우 추가되는 내용

**EX** 자주쓰는 신청정보

자주쓰는 정보  본 신청정보를 자주쓰는 정보로 등록합니다.

식별 타이틀  
KBS

5. 건축주 정보 확인
6. 설계자 정보 확인
7. 본인증의 경우, 시공사 및 감리자 정보 추가
8. 신청서 내용을 자주사용하는 정보로 등록한 경우 해당영역에 내용이 표시 됨

## 인증신청

← 인증현황 메뉴얼 다운로드

※ 제로에너지 빌딩 메뉴얼을 다운로드 하시면 보다 쉽게 신청을 할 수 있습니다.

- 신청정보 01
- 인증정보 02
- 건물적용기술 03
- 정부파일 04

인증구분	예비인증			
신에너지 및 재생에너지설비	*설비정보	<input type="text"/>	자원번호	<input type="text"/>
	*용량	<input type="text"/>	허가(신고)번호	대지 내: <input type="text"/> 대지 외: <input type="text"/>
	*설비 주소	<input type="text"/> 우편번호 <input type="text"/> 지우기		
신청건축물	*건축물명	<input type="text"/> fgfy	허가(신고)번호	<input type="text"/>
	*소재지 주소	16995 <input type="text"/> 우편번호 <input type="text"/> 지우기 경기 용인시 기흥구 노백옥로139 (충동) 주소가 검색결과에 없으면 직접입력(우편번호 5자리 기준)		
	*착공(예정)일	2019-11-08 <input type="text"/>	*준공(예정)일	2019-11-08 <input type="text"/>
신청건축물	*용도	주거용	*주용도	공동주택
	*전용면적	인대: 23 m <sup>2</sup> 분양: 23 m <sup>2</sup> 세대수: 1	*층수	지상: 45 층 지하: 1 층
	*공공건건	--선택--	지역	지역을 선택해주세요.
	*평가방법	건물에너지관리시스템(BEMS) 확인서		
*ZEB 인증기관	한국에너지공단			
신청동역서	<input type="text"/> <input type="button" value="찾아보기..."/>			

※ 건축주에 통역을 받은 시공사가 등록 하실 경우 신청인의 건축허가서를 등록 하여 주세요

2

1. 건축 정보  
→ 신에너지 및 재생에너지설비 정보, 신청건축물 정보, 신청동의서
2. 목록 버튼 : 클릭 시 인증반려 리스트 페이지로 이동

## 인증신청

※ 제로에너지 빌딩 매뉴얼을 다운로드 하시면 보다 쉽게 신청을 할 수 있습니다. [매뉴얼 다운로드](#)

신상정보 01 >> 건축정보 02 >> **건물적용기술 03** >> 첨부파일 04

**1**

항목(대)	항목(중)	판정값
데이터 수집 및 표시	건물 전체 에너지를 관리하고 표시하는 기능 평가 - 수집된 건물에너지의 에너지원별(전기/연료/열 등) 표시 여부	선택 ▼
정보감시	수집되는 에너지 정보를 확인 및 관리 가능 평가 - 에너지관리에 영향 미치는 요소 중 5종 이상의 관제값에 대한 기준값 임역 및 비교 평가 여부	선택 ▼
데이터 조희	건물에너지관리시스템(전자식 원격검침시스템)을 통하여 수집된 정보의 조희 가능 평가 - 특정 기건(알건, 주간, 년간 등)을 설정하여 데이터조희 가능 여부	선택 ▼
에너지소비 현황 분석	에너지 소비 현황 파악 및 증감 요인 분석 가능 평가 - 2층 이상의 에너지원단위와 3층 이상의 에너지룸에 대한 에너지소비 현황 및 증감 분석 여부	선택 ▼
설비의 성능 및 효율 분석	에너지 사용 설비의 성능 및 효율을 분석하고 에너지효율화 방안을 도출하는 기능 평가 - 에너지사용량이 전체의 5% 이상인 모든 열원설비 기기별 성능 및 효율 분석 여부	선택 ▼
실내외 환경 정보 제공	외기 및 실내외 온도와 습도 등 정보를 분석 및 제어에 활용하는 기능 평가 - 온도, 습도 등 실내외 환경정보 제공 및 활용 여부	선택 ▼
에너지 소비량 예측	건물의 운영에 따른 에너지소비량을 예측하는 기능 평가 - 에너지사용량 목표치 설정 및 관리 여부	선택 ▼
에너지 비용 조희 및 분석	에너지 비용을 파악하고 비용 절감 방안을 도출하는 기능 평가 - 에너지원별 사용량에 따른 에너지비용 조희 가능 여부	선택 ▼
제어시스템 연동	에너지 효율적인 방향으로 설비를 제어하는 기능 평가 - 사용하는 설비 중 1종 이상 설비의 자동제어 연동 여부	선택 ▼

[목록](#) **2**

1. 건물의 전자식원격검침기 또는 건물관리시스템(BEMS)에 대한 적용기술 판정값 정보 확인
2. 목록 버튼 : 클릭 시 인증반려 리스트 페이지로 이동

제로에너지빌딩

ZEB 소개
인증제도
정보마당
지원활동
고객센터

개인회원관리
로그아웃

## 인증신청

← 인증현황

※ 제로에너지빌딩 메뉴얼을 다운로드 하시면 보다 쉽게 신청을 할 수 있습니다. 메뉴얼 다운로드

신청정보 01
건축정보 02
건물적용기술 03
첨부파일 04

번호	파일명	등록일자
등록된 첨부파일이 없습니다.		
<a href="#">목록</a>		

**EX** ※ 제로에너지빌딩 메뉴얼을 다운로드 하시면 보다 쉽게 신청을 할 수 있습니다. 메뉴얼 다운로드

신청정보 01
건축정보 02
건물적용기술 03
첨부파일 04

번호	파일명	등록일자
1	pc_nor01.png	2020-01-29
2	5880R_s1.png	2020-01-29
3	일정.jpg	2020-01-29
<a href="#">목록</a>		

Family Site
Language

TOP

제로에너지빌딩

(주) 44538 울산광역시 중구 중가로 323 (우정동 528-1) / TEL : 052-920-0114  
 COPYRIGHT(C) 2019 ZEB. ALL RIGHTS RESERVED.

1. 제로에너지빌딩 인증을 위하여 업로드 된 첨부파일 목록 확인  
 → 첨부파일을 올렸을 경우 (EX) 와 같이 리스트 생성
2. 목록 버튼 : 클릭 시 인증반려 리스트 페이지로 이동